

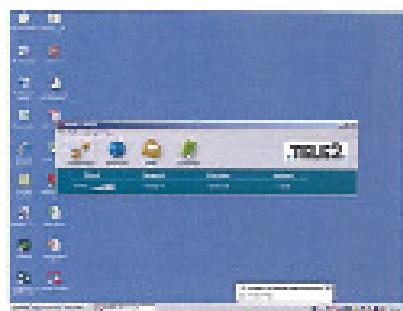

MODE D'EMPLOI DU MODEM USB E220

INSTALLATION: 3 ETAPES

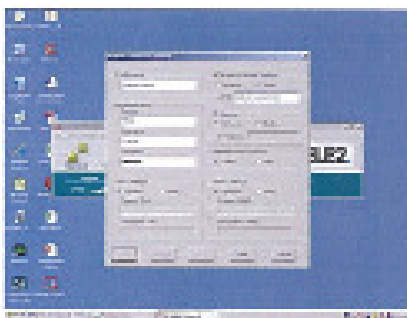

- Cliquez sur Connect
- Lancer l'Internet Explorer

3. ème étape:

Procédure pour désinstaller le logiciel:

- Cliquez sur démarrer
- Entrer dans le panneau de configuration
- Cliquez: sur installer ou désinstaller des programmes.
- Choisir dans la liste: Mobil Connect
- Cliquez sur désinstaller

Vos numéros d'assistance:

Cellhire France 0810 610 610

N'oubliez pas de vous munir du numéro d'appel qui figure sur votre SIM elle même ou sur votre contrat de location

Service clients 24h/24:

Notre service clients est joignable 24h/24 et 7j/7:

Cellhire France	+ 33 1 41 43 79 40
Cellhire UK	+ 44 1904 610 610
Cellhire USA	+ 1 214 355 5200
Cellhire International	+ 44 1904 610 610

Configuration logicielle

Vous devez disposer des éléments suivants:
Windows 2000 ou XP.

Avant de commencer: fermer toutes vos applications et veillez à désinstaller tous logiciels de connexion data mobile.

1. ère étape:

Branchez le modem USB au port USB de votre ordinateur, le logiciel se lance tout seul.

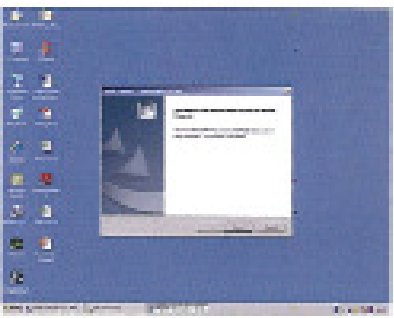

- Cliquez sur next, validez l'accept the terms of the licence puis cliquez sur Next.



- Cliquez 2 fois sur Next l'installation du logiciel se lance.

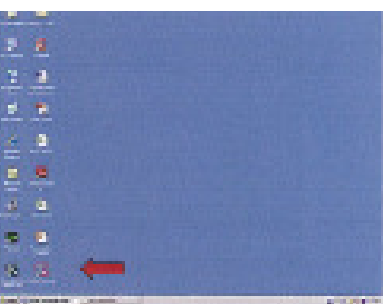

2. ème étape

- Lancez le logiciel Mobil Connect.

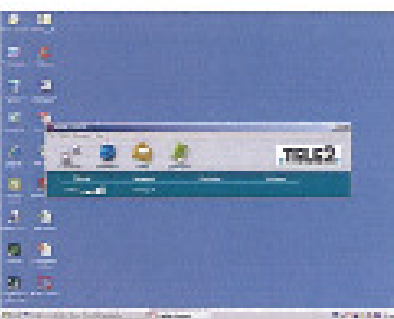

- Cliquez sur l'onglet Settings
- Ouvrir le fichier Network Connecting Settings
- Puis validez New (En bas à gauche)
- Entrer un profil name:
- Entrer le Username:
- Entrer le password
- Aller sur APN and additional settings:
- Cliquez sur Static
- Entrer l'APN:
- Cliquez sur Save et OK.

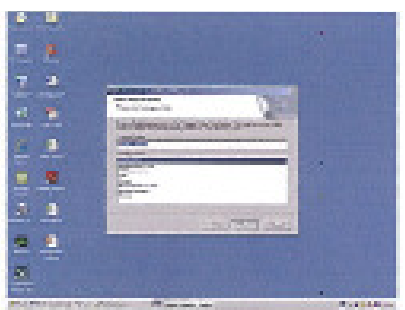
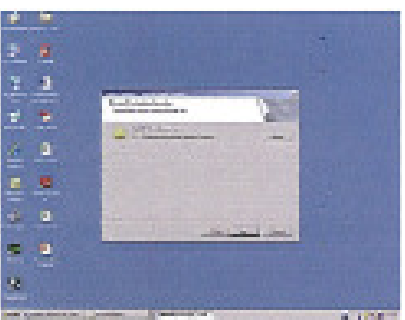

- Cliquez sur Finish le logiciel est installé.

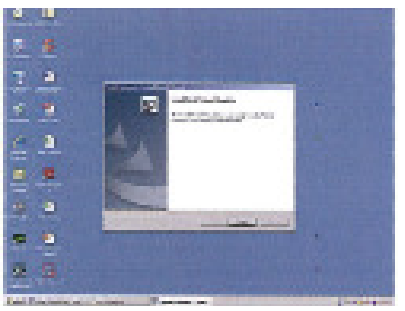

- 1 icône << Mobile connect >> est alors présent sur le bureau.